TECHE UDINE

MANOSCRITTI

FONDO PRINCIPALE

Manoscritto n. P_MSS_3989_009

Nel Fondo Principale sono confluiti la maggior parte dei lasciti manoscritti pervenuti alla Biblioteca Civica «Vincenzo Joppi» nel corso del tempo: si tratta perciò di un fondo composito nel quale è possibile trovare manoscritti di argomento liturgico, scientifico, giuridico, botanico e altro.

Collocazione:

Biblioteca Civica "Vincenzo Joppi", Udine
https://www.techeudine.it/fondo-principale
https://www.sbhu.it/

LE LUCCIOLE

CANZONIERE

DI

IPPOLITO NIEVO

Strenna pel **Capo d'Anno 1858**, composta di più che **6000** versi non mai pubblicati, cioè della materia di due soliti volumi.

Contiene gli Apologhi, la **Storia dell'Asino Bello** e della **Fata Morgana**, le **Nuvole d'Oro**, l'**Incontro dell'ombre di Dante e di Rosmini**, l'**Iri del Pianto**, i **Bozzetti Veneziani**, le **Scimie Milanesi**, le **Muse d'Aquileja**, ecc., ecc., ecc.

Un bel volume in **32** con copertina litografata, al prezzo di Austr. L. **1. 25**.

Nome e Cognome dell'Associato	Abitazione	Numero delle Copie	*Osservazioni*
Giovanni Sparoletti	Verona	uno	—
Angelo Dentini	"	"	—
Carlo Battirini	"	"	
Luigi Negrini	"	"	
Antonio Dr Turazza	"	"	+
Ahmed Kiaya	"	"	+
Claudio Brognoligo	"	"	+
Carolina Cobelli	"	uno	+
Eugenio Forti	—	1	+
Giov. Vincenzi	"	1	+
E. S. Righi			+
		1	+
		1	+

LE LUCCIOLE

GAZZETTINE

DI

IPPOLITO NIEVO

Stanno per **Capo d'Anno 1858**, compiuta di pubblicare, **CINQUE** volumi non mai pubblicati, ecco della materia di due soli volumi.

Continue gli Apologhi, la **Storia dell'Asino Bello** e della **Vita Morgana**, le **Novelle d'Oro**, l'**Incontro dell'ombre di Dante e di Fiammina**, l'**Ivi del Pleuto**, i **Racconti Veneziani**, le **Scimie Siciliane**, le **Prose d'Aquileja**, ecc., ecc., ecc.

Un bel volume in **8°** con copertina litografata, al prezzo di Austr. L. **2. 25**.

Nome e Cognome dell'Associato	Abitazione	Numero delle Copie	Osservazioni

LE LUCCIOLE

CANZONIERE

DI

IPPOLITO NIEVO

Strenna pel **Capo d'Anno 1858**, composta di più che **6000** versi non mai pubblicati, cioè della materia di due soliti volumi.

Contiene gli Apologhi, la **Storia dell'Asino Bello** e della **Fata Morgana**, le **Nuvole d'Oro**, l'**Incontro dell'ombre di Dante e di Rosmini**, l'**Iri del Pianto**, i **Rozzetti Veneziani**, le **Scimie Milanesi**, le **Muse d'Aquileja**, ecc., ecc., ecc.

Un bel volume in **32** con copertina litografata, al prezzo di Austr. L. **1. 25**.
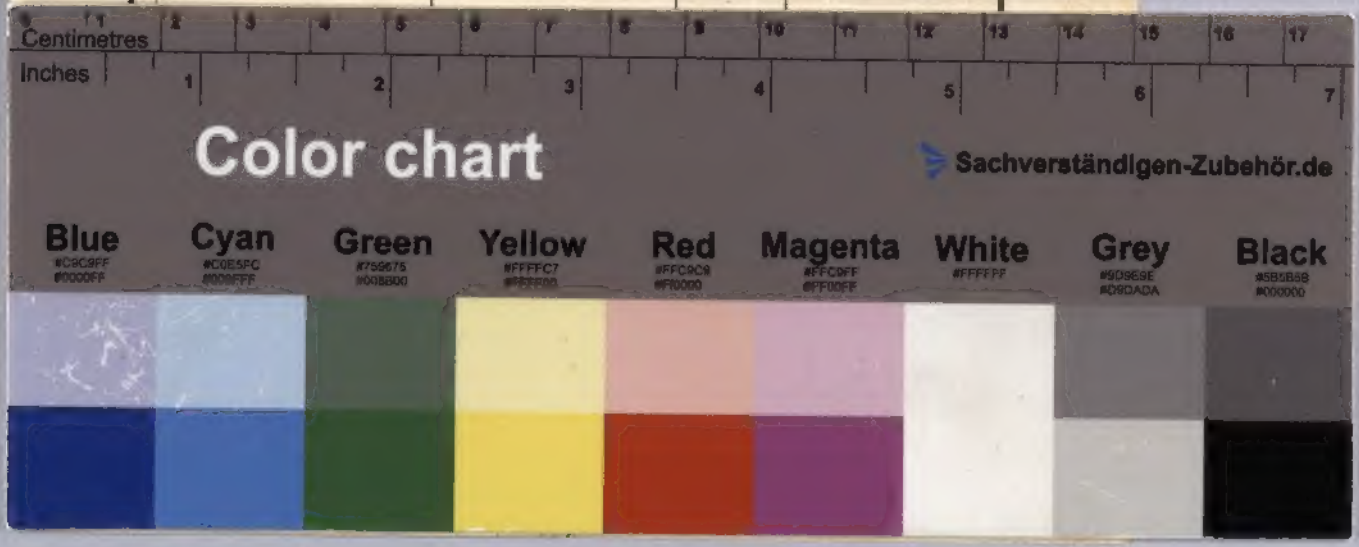
Nome e Cognome dell'Associato	Abitazione	Numero delle Copie	*Osservazioni*
Giovanni Zavalli	Verona	una	—
Angelo Venturini	"	"	—
Carlo Batturini	"	"	
Luigi Pegrini	"	"	
Antonio D.r Turazza	"	"	+
Ahmed Kiaya	"	"	+
Claudio Brognoligo	"	"	+